

Coordenadas (cm)	Nombre
12.50	P1, P7, P17, P20, P26, P35, B44
20.50	P41, P31, P38
212.50	P21
214.50	P2
219.50	P36
220.50	P15
227.50	P32
262.50	P30, B45
296.00	P29
412.50	P5, P8, P9, P16, P18
420.50	P3, P22
547.02	B46
547.50	P10, P12, P19, P25, P28, P33, P43, P42, A41
755.50	P11
763.50	P4, P6, B13
896.00	B27, B37
914.00	P40, P43

Coordenadas (cm)	Nome
2822.50	P2, P3
2814.50	P1, P4
2616.50	P5
2590.00	P6
2402.50	P7, P8
2265.00	P9
2257.50	P11
2250.00	P10
2125.50	P13
2084.50	P12
1982.52	P14, P15
1974.50	P16
1724.00	P17, P18, P19
1467.50	P20, P21
1450.50	P22, P22
1288.50	P25, B27
1109.50	P26, P28, P28
969.50	P34, B37
962.50	P31
792.50	P32
784.50	P32, P33, P40
657.50	P36
614.16	P35
543.66	P43
424.50	P39
422.29	P38, P42
332.29	P41
70.50	B44
70.00	B45
51.48	B46

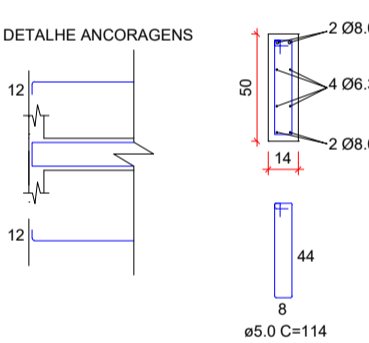

Forma da contenção (Nível +50)

AÇO	DIAM (mm)	C.TOTAL (m)	PESO + 10% (kg)
CA50	6.3	42.64	10.45
	8.0	43.6	17.23
CA60	5.0	82.08	12.84

PESO TOTAL (kg)	
CA50	27.68
CA60	12.64

Volume de concreto (C-25) = 0.75 m³
 Área de forma = 10.78 m²

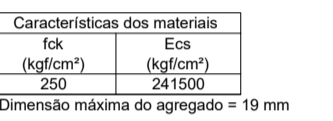

Nome	Pisos		
	Solpo (cm)	Elevação (cm)	Nível (cm)
P1	16x20	0	0
P2	16x20	0	0
P3	16x20	0	0
P4	16x20	0	0
P5	16x20	0	0
P6	16x20	0	0
P7	16x20	0	0
P8	16x20	0	0
P9	16x20	0	0
P10	16x20	0	0
P11	16x20	0	0
P12	16x20	0	0
P14	16x20	0	0
P15	16x20	0	0
P16	16x20	0	0
P17	16x20	0	0
P18	16x20	0	0
P19	16x20	0	0
P20	16x20	0	0
P21	16x40	0	0
P22	16x20	0	0
P23	16x20	0	0
P24	16x20	0	0
P25	16x20	0	0
P26	16x20	0	0
P28	16x20	0	0
P29	16x20	0	0
P30	16x20	0	0
P31	16x20	0	0
P32	16x20	0	0
P33	16x20	0	0
P34	16x20	0	0
P35	16x20	0	0
P36	16x20	0	0
P38	16x20	0	0
P40	16x20	0	0
P41	16x20	0	0
P42	16x20	0	0
P43	16x20	0	0

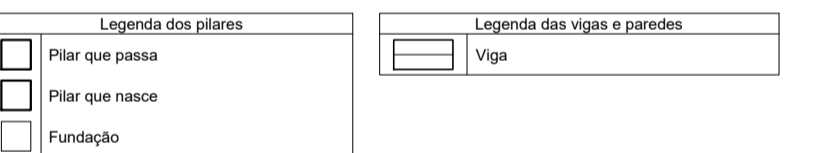

PROJETO ESTRUTURAL

IPO DE EMPREENDIMENTO PÚBLICO	DATA AGO /2025
CONTEÚDO PLANTA DE LOCAÇÃO-FORMA BALDRAME - CORTES E ETALHES	PRANCHA 01/07



PREFEITURA DO MUNICÍPIO DE MERCEDES

DEPARTAMENTO DE ENGENHARIA

RUA DR. OSVALDO CRUZ, 555 CEP 85908-000 MERCEDES-PR FONE: (41) 3256-8045

PROJETO: _____

ENG. CIVIL SABRINA PEDRALLI
CREA: PR -209882 / D

EXECUÇÃO: _____

PROPRIETÁRIO: _____

MUNICÍPIO DE MERCEDES
CNPJ: 95.719.373/0001-23

OBRA: AMPLIAÇÃO DA UNIDADE BÁSICA DE SAÚDE - SEDE

LOCAL: RUA DR. OSVALDO CRUZ - N° 707 - Q 02 - CHACARA N° 65 - CENTRO - MERCEDES - PR

PROPRIETÁRIO: MUNICÍPIO DE MERCEDES